



SECRETARÍA DE ESTADO DE HACIENDA
DIRECCIÓN GENERAL DEL CATASTRO

Sede Electrónica del Catastro

CERTIFICACIÓN CATASTRAL DESCRIPTIVA Y GRÁFICA BIENES INMUEBLES DE NATURALEZA URBANA

Municipio de SANTA COLOMA DE GRAMENET Provincia de BARCELONA
INFORMACIÓN GRÁFICA E: 1:800

Solicitante: CONSELL COMARCAL DEL BARCELONES [BARCELONA]
Fecha de emisión: Martes, 18 de Septiembre de 2012
Finalidad: planajement

REFERENCIA CATASTRAL DEL INMUEBLE
3898639DF3839H0001RL

DATOS DEL INMUEBLE [INMUEBLE SUJETO A PROCEDIMIENTO DE VALORACIÓN COLECTIVA CON EFECTOS 2013]

LOCALIZACIÓN
CL AMERICA 11 N2-21 Suelo

USO LOCAL PRINCIPAL
Suelos sin edificar, obras de urbanización y jardinería

| | | | | | |
|------------------------------|--------------|-----------------------------------------|------|-----------------------|--------------|
| COEFICIENTE DE PARTICIPACIÓN | 100,000000 | SUPERFICIE CONSTRUIDA [m ²] | -- | AÑO CONSTRUCCIÓN | |
| VALOR SUELO [EUR] | 1.322.457,08 | VALOR CONSTRUCCIÓN [EUR] | 0,00 | VALOR CATASTRAL [EUR] | 1.322.457,08 |
| | | | | AÑO VALOR | 2013 |

DATOS DE TITULARIDAD

APELLIDOS Y NOMBRE/RAZÓN SOCIAL
SOCIETAT URBANÍSTICA METROPOLITANA DE REHABILITACIÓ I GESTIÓ S

NIF
A08905580

DOMICILIO FISCAL
CL TAPIES 4

08001 BARCELONA [BARCELONA]

DERECHO
100,00% de Propiedad

DATOS DE LA FINCA A LA QUE PERTENECE EL INMUEBLE

SITUACIÓN
CL AMERICA 11

SANTA COLOMA DE GRAMENET [BARCELONA]

| | | | | | |
|-----------------------------------------|----|------------------------------------|-------|---------------|--------------------|
| SUPERFICIE CONSTRUIDA [m ²] | -- | SUPERFICIE SUELO [m ²] | 1.654 | TIPO DE FINCA | Suelo sin edificar |
|-----------------------------------------|----|------------------------------------|-------|---------------|--------------------|

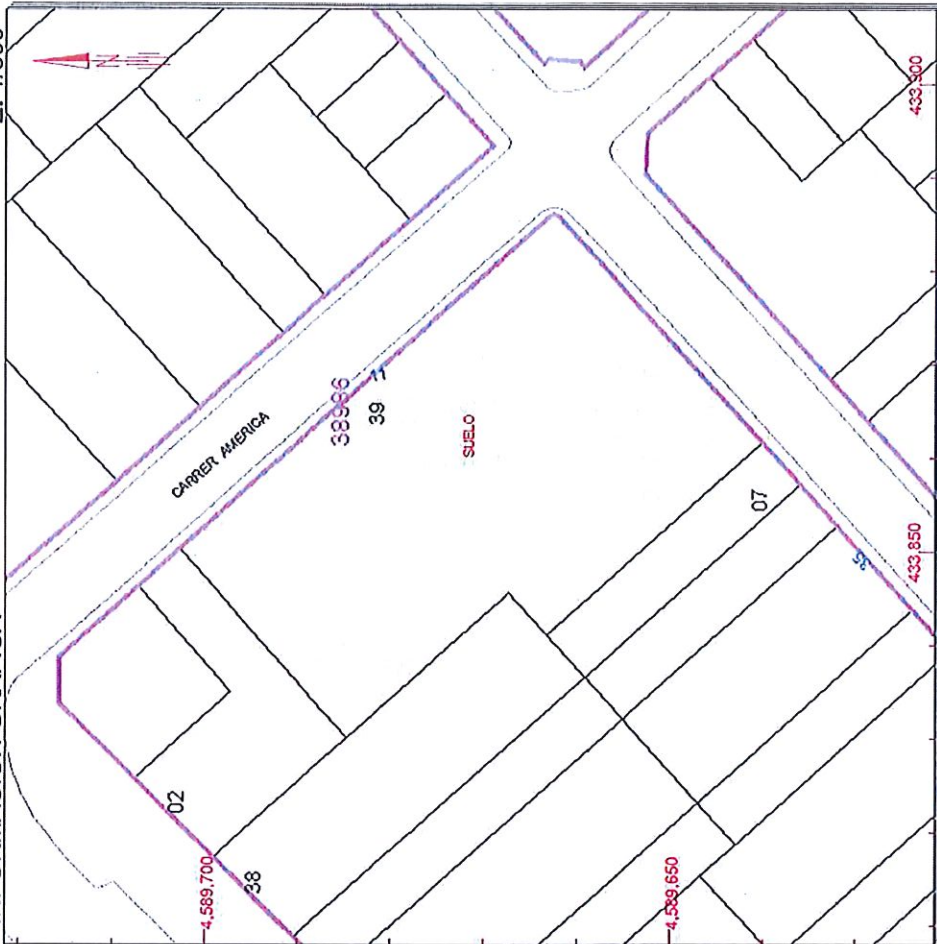

Este certificado refleja los datos incorporados a la Base de Datos Nacional del Catastro. Solo podrá utilizarse para el ejercicio de las competencias del solicitante

- 433.900 Coordenadas UTM, en metros.
- Limite de Manzana
- Limite de Parcela
- Limite de Construcciones
- Mobiliario y aceras
- Limite zona verde
- Hidrografia

VER ANEXO DE COLINDANTES



GOBIERNO DE ESPAÑA

MINISTERIO DE HACIENDA Y ADMINISTRACIONES PÚBLICAS

SECRETARÍA DE ESTADO DE HACIENDA

DIRECCIÓN GENERAL DEL CATASTRO



Sede Electrónica del Catastro

ANEXO RELACIÓN DE FINCAS COLINDANTES

REFERENCIA CATASTRAL DEL INMUEBLE
3898639DF3839H0001RL

HOJA 1/1

| | | |
|----------------------------------------------------|----------------------------------------------------------------------------------------|-----------------------------------------|
| REFERENCIA CATASTRAL 3898602DF3839H----- | LOCALIZACIÓN AV PALLARESA 134 SANTA COLOMA DE GRAMENET [BARCELONA] | SUPERFICIE CATASTRAL (m²) 326 |
| NIF <input type="text"/> | APELLIDOS Y NOMBRE / RAZÓN SOCIAL COMUNIDAD DE PROPIETARIOS | |
| | DOMICILIO FISCAL <input type="text"/> | |

| | | |
|----------------------------------------------------|----------------------------------------------------------------------------------------|-----------------------------------------|
| REFERENCIA CATASTRAL 3898638DF3839H----- | LOCALIZACIÓN AV PALLARESA 130 SANTA COLOMA DE GRAMENET [BARCELONA] | SUPERFICIE CATASTRAL (m²) 510 |
| NIF <input type="text"/> | APELLIDOS Y NOMBRE / RAZÓN SOCIAL COMUNIDAD DE PROPIETARIOS | |
| | DOMICILIO FISCAL <input type="text"/> | |

| | | |
|----------------------------------------------------|---------------------------------------------------------------------------------------------|-----------------------------------------|
| REFERENCIA CATASTRAL 3898607DF3839H----- | LOCALIZACIÓN CL PRAT DE LA RIBA 41 SANTA COLOMA DE GRAMENET [BARCELONA] | SUPERFICIE CATASTRAL (m²) 189 |
| NIF <input type="text"/> | APELLIDOS Y NOMBRE / RAZÓN SOCIAL COMUNIDAD DE PROPIETARIOS | |
| | DOMICILIO FISCAL <input type="text"/> | |